

BLOQUE D PLANTA ALTA Esc. 1/100

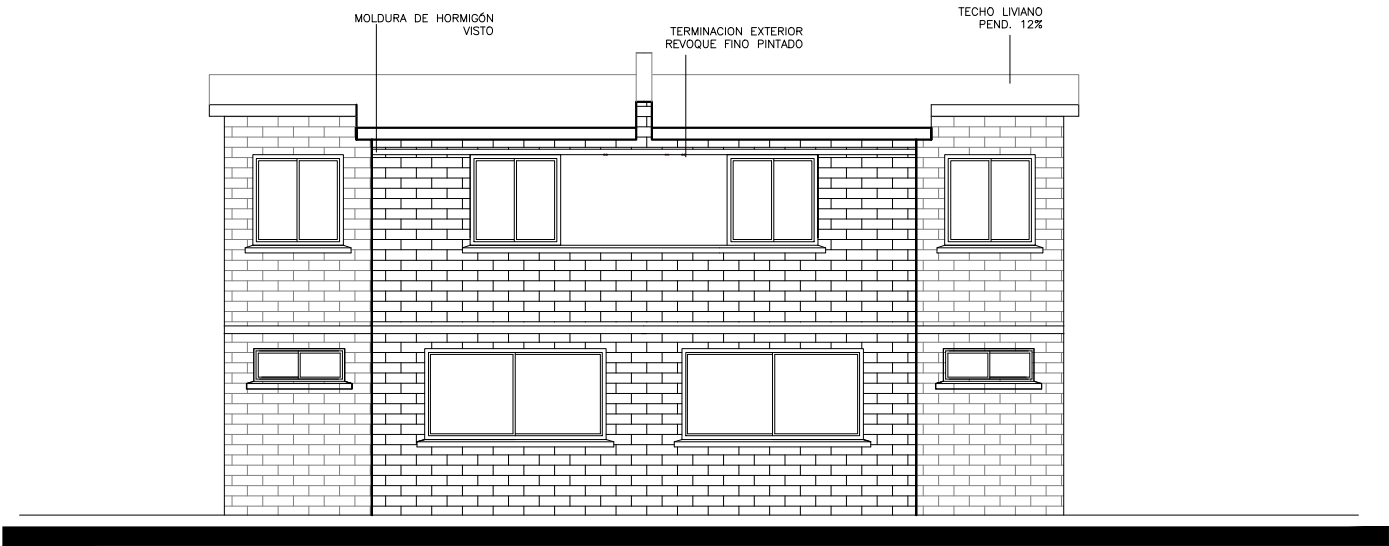

BLOQUE D FACHADA FRONTAL Esc. 1/100

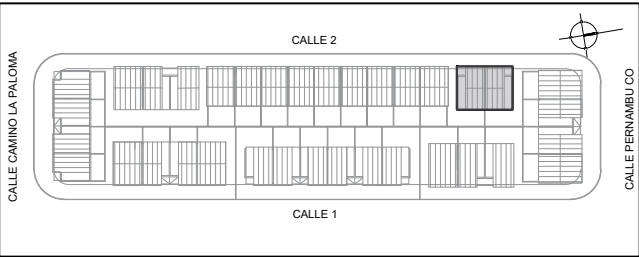

BLOQUE D	TOTAL VIVIENDAS = 02
	ÁREA TOTAL = 160 m²
	ÁREA TOTAL PB = 83 m²

TIPOLOGÍAS	CANTIDAD	ÁREA VIVIENDAS
4 Dormitorios	02	80.00 m²

TOTAL VIVIENDAS	02
-----------------	----

N° LOCAL	NOMBRE
00	LOCAL
1	PISO
2	REVESTIMIENTO
3	CIELORRASO

PLANILLA TERMINACIONES

TERMINACIONES PISOS	
CODIGO	ESPECIFICACION
P1	HORMIGÓN LLANEADO
P2	BALDOSA CERÁMICA 20X20CM
TERMINACIONES PAREDES	
CODIGO	ESPECIFICACION
R1	LADRILLO DE CAMPO BOLSEADO Y PINTADO
R2	BALDOSA CERÁMICA
R3	PLACA DE YESO
TERMINACIONES CIELORRASOS	
CODIGO	ESPECIFICACION
C1	CHAPA TIPO "ISODEC" esp:15cm
C2	BOVEDILLA
C3	LOSA HORMIGÓN ARMADO

NOTAS:
Nivel de Platea =
()

(MD) Muro de Bloque H:0.40m +
Malla Electrosoldada H:1.40m

Intendencia de Montevideo
Departamento de Desarrollo Urbano
División Tierras y Habitat
SERVICIO DE TIERRAS Y VIVIENDA



PROGRAMA: Realojo "El Che"	PADRÓN N°: Fracción 5493
SECTOR: Barrio La Paloma	CONCEPTO: Obra Nueva
UBICACIÓN: Cno La Paloma - Calle2 -Peranibuco - Calle1	REGIMEN: P.Horizontal
PROPIETARIO: Intendencia de Montevideo	FECHA: 3/2023
PLANO: Albañilería Bloque D	ESCALA: 1/100
PROPIETARIO: _____	BLOQUE F
TÉCNICO: _____	LÁMINA: A09